

MENJADI UNIVERSITAS YANG BERKUALITAS

Iwan Nugroho

Pemaparan Visi dan Misi Calon Rektor
Universitas Widyagama Malang 2011-2015
30 Juli 2011

Lingkungan Eksternal Strategis

- Globalisasi.
- Asean Community 2015.
- Otonomi Daerah.
- Kebijakan Pendidikan Nasional.
- *University benchmark*

PP 19 tahun 2005 tentang Standar Nasional Pendidikan (SNP)

Bertujuan meningkatkan mutu dan daya saing di tingkat global

SNP meliputi delapan standar yakni

- | | |
|------------------------|-----------------|
| a. isi; | e. sarana dan |
| b. proses; | prasarana; |
| c. kompetensi lulusan; | f. pengelolaan; |
| d. pendidik dan | g. pembiayaan; |
| tenaga | h. penilaian |
| kependidikan | pendidikan. |

UU NO 14/2005 TENTANG GURU DAN DOSEN

1. **Dosen** adalah pendidik profesional dan ilmuwan dengan tugas utama mentransformasikan, mengembangkan, dan menyebarkan ilmu pengetahuan, teknologi, dan seni melalui pendidikan, penelitian, dan pengabdian kepada masyarakat
2. **Profesional** adalah pekerjaan atau kegiatan yang dilakukan oleh seseorang dan menjadi sumber penghasilan kehidupan yang memerlukan keahlian, kemahiran, atau kecakapan yang memenuhi standar mutu atau norma tertentu serta memerlukan pendidikan profesi.

SELF EVALUATION AND QUALITY IMPROVEMENT

Efficiency & Productivity

Relevance

Accessibility

Academic Atmosphere
Students

Teaching-Learning Process

Graduates

Equity

Sustainability
Job Market

Leadership

Internal Management

Quality Assurance

Community Acknowledgement

+ Innovation

Academic Community

Leadership

Management

Partnership

Demand HE

Organization



Staff

Funding



Physical Facilities



Laboratories



Library



Curriculum

Resources

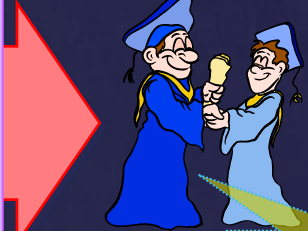

MEMBANGUN KUALITAS

**Struktur dan sistem
(leadership)**

**Kurikulum, proses, sarana dan
prasarana belajar**



**Dosen
Tanggung**

**Sudah banyak
yg melakukan**

**Relevansi program riset
dan pengemb.**

**Good University
Governance**

**Norma, etika dan peraturan
(modal sosial)**

Benchmark

SISTEM PENJAMINAN MUTU

Work Activities

**DOSEN DAN
MAHASISWA??**

Industrial

- Paper work
- Circulars
- Minutes
- Documents
- Instructions
- Written reports
-

Post-industrial

- Communications
- Brainstorming
- E-mailing
- SMS
- Blogs
- Seminars
- Debates
- Conferencing
- Negotiation
- Presentation
- Confrontation
- Lobbying
- Retreats

KEBIJAKAN UTAMA

1. Promosi dan Publikasi
2. Perbaiki Pelayanan
3. Pengembangan SDM dan kesejahteraan
4. Pengembangan kelembagaan

Promosi dan Publikasi

- Perbaiki metode promosi dan publikasi
- Berbasis Kegiatan (kemahasiswaan)
- Berbasis multimedia/internet
- Peningkatan anggaran

Perbaiki Pelayanan

- Pusat Layanan (student service centre)
- Pengembangan SIM layanan
- Optimalisasi layanan di Jurusan
- Optimalisasi penggunaan ruang/jasa sewa
- Lima hari kerja seminggu

PENGEMBANGAN SDM

- Peningkatan mutu dosen: studi S3, Doktor dan Guru Besar
- Peningkatan kualitas dan ketrampilan karyawan: IT based services
- Peningkatan komitmen/ produktivitas SDM
- Peningkatan kesejahteraan

PENGEMBANGAN KELEMBAGAAN

- Peningkatan peran dan kerjasama dengan YPPI Widyagama Malang
- Peningkatan kerjasama utk pengembangan kompetensi
- Pemanfaatan hibah2 eksternal
- Peningkatan akreditasi (menuju A)
- Pengembangan Pascasarjana (S3 Ilmu Hukum, S2 Pembangunan daerah)
- Klas berbahasa Inggris

TANTANGAN KE DEPAN SANGAT BESAR, NAMUN **JANGAN TAKUT**, KITA PASTI BISA DAN MAJU, melalui

1. Pengembangan kompetensi
2. Kerjasama dan Kerja keras
3. Kesungguhan, fokus dan konsisten
4. Kepasrahan total

When you go above and beyond the tasks assigned to you, .. you will get a great opportunity in your own hand

Dosen tanggung dan militan

Melaksanakan hak/kewajiban profesi
scr bertanggungjawab

- Individu
- Sosial
- Institusional
- Global

Sudah banyak
yg melakukan





Terimakasih

<http://iwanuwg.wordpress.com>

<http://www.kompasiana.com/iwannugroho/>

<http://widyagama.ac.id/iwan-nugroho/>

iwanuwg@widyagama.ac.id