



MANAJEMEN PT

BERBASIS EPSBED DAN SISTEM DIKTI

Untuk Desentralisasi dan Perubahan Manajemen UWG

Iwan Nugroho

Universitas Widyagama Malang, 2012

TUJUAN

1. Memahami dan mengembangkan cara berpikir manajemen PT yang efektif
2. Meningkatkan kemampuan penguasaan konsep dan ketrampilan terhadap EPSBED dan sistem Dikti
3. Melaksanakan desentralisasi akademik, serta meningkatkan etos kerja dan kerjasama untuk mendukung manajemen PT yang efektif berdasar EPSBED dan sistem Dikti
4. Menyusun ide tentang manajemen PT yang efektif (menuju perubahan struktur)



Membangun Struktur Manajemen UWG *sesuai* EPSBED dan Sistem Dikti

Bagian 1: Umum dan Analisis situasi

Bagian 2: menuju desentralisasi akademik

Bagian 3: menuju ke kelembagaan pengembangan



Membangun Struktur Manajemen UWG *sesuai* EPSBED dan Sistem Dikti

Bagian 1: Umum dan Analisis situasi

Iwan Nugroho

Universitas Widyagama Malang, 2012

kekuatan

- Pengalaman, usia 28 th? 42th?
- Sistem/Organisasi (visi/misi) yg baik
- SIM sudah berjalan, punya jaringan
- **EPSBED dan Sistem Dikti** lainnya, sudah berjalan
- SDM ada yang mampu (mulai desentralisasi)
- Akreditasi

kelemahan

- Pengalaman **belum** sepenuhnya menghasilkan kompetensi
- Sistem/Organisasi, manajemen belum efektif
- SIM sudah berjalan, meski belum optimal (msh sentralisasi)
- **EPSBED dan Sistem Dikti** lainnya belum dipahami sepenuhnya
- SDM handal tidak merata.. tidak banyak (mulai desentralisasi)
- **Akreditasi C, atau masih belum**

peluang

Analisis **SWOT**

- Pengalaman, harus maju, bisa bersaing
- Sistem/Organisasi : *corporate culure*, mutu akademik; hibah institusi, SNP (sesuai UU PT)
- SIM-2 lainnya, paperless
- **EPSBED dan Sistem Dikti** lainnya, terus berkembang menuju PDPT; sistem online
- SDM Fakultas/Jurusan diberi otoritas, dosen perlu paham SIM, EPSBED, dan sistem lain
- Akreditasi online, ke depan pasti!!

Ancaman

Analisis SWOT

- Pengalaman, membuat sejarah vs ???
- Sistem/Organisasi : berstandar mutu; corporate vs ???
- SIM tidak dikembangkan vs ???
- **EPSBED dan Sistem Dikti** lainnya, harus diadopsi menuju PDPT; vs ???
- SDM Fakultas/Jurusan; harus mampu, peduli, dan maju vs ???
- Akreditasi vs tidak terakreditasi ???

PP 19 tahun 2005 tentang Standar Nasional Pendidikan (SNP)



Bertujuan meningkatkan mutu dan daya saing di tingkat global (HELTS DIKTI 2003-2010).

SNP meliputi delapan standar yakni

- a. isi;
- b. proses;
- c. kompetensi lulusan;
- d. pendidik dan tenaga kependidikan
- e. sarana dan prasarana;
- f. pengelolaan;
- g. pembiayaan;
- h. penilaian pendidikan.



Membangun Struktur Manajemen UWG *sesuai* EPSBED

Bagian 2: menuju desentralisasi akademik

Iwan Nugroho

Universitas Widyagama Malang, 2012

Apa itu dan Ada apa dg EPSBED dan Sistem Dikti

EPSBED: sistem evaluasi, (profil) inti PS, kumpulan data PS, sebagai bagian dari **Sistem Dikti** (yg lebih besar), memuat data/record MHS, Nilai, Iulusan, Dosen, PT dll

SISTEM DIKTI, antara lain:

[Aplikasi Evaluasi Dikti](#)

[Aplikasi Prodi Baru Online](#)

[Aplikasi SIM Dit.Litabmas](#)

[Garba Rujukan Digital \(GARUDA\)](#)

[Laporan Kinerja Online](#)

[Pangkalan Data Pendidikan Tinggi](#)

[Penyetaraan Ijazah LN](#)

[Sertifikasi Dosen](#)

Portal Lengkap aplikasi di Ditjen Dikti

- [E-Learning](#) (Portal Pembelajaran UNESCO bekerjasama dengan Dikti)
- [Lapker](#) (Aplikasi laporan Kinerja berbasis online)
- [Studi](#) (Portal studi lanjut yang ditawarkan oleh Dikti)
- [E-Journal](#) (Mesin Pencari E-Journal yang dilanggankan Dikti)
- [Evaluasi](#) (Laman NIDN, Evaluasi Dikti)
- [PDPT](#) (Pangkalan Data Pendidikan Tinggi)
- [HPEQ](#) (Laman Proyek HPEQ)
- [Prodibaru](#) (Laman perpanjangan Prodi Baru)
- [Streaming](#) (Portal Streaming kegiatan video conference Dikti)
- [Garuda](#) (Mesin Pencari Karya Tulis/Thesis/Disertasi/Skripsi)
- [Direktori Doktor](#) (Portal daftar Doktor di Indonesia)
- [Daftar Bidikmisi](#) (Laman Pendaftaran Bidikmisi Online)
- [BPPS](#) (Laman beasiswa BPPS)
- [ONMIPA](#) (Portal Olimpiade Mahasiswa)
- [KSG](#) (Portal Konsorsium Sertifikasi Guru)
- [IjazahIn](#) (Aplikasi penyetaraan ijazah luar negeri online)
- [Beasiswa](#) (Portal Beasiswa yang ditawarkan Dikti)
- [PJJPGSD](#) (Portal Pendidikan Jarak Jauh PGSD)
- [Serdos](#) (Aplikasi Sertifikasi Dosen Online)
- [Izinbelajar](#) (Aplikasi izin belajar bagi mahasiswa asing)
- [PAK](#) (Aplikasi Penilaian Angka Kredit Dosen)
- [OCW-MIT](#) (Portal Opencourse Ware MIT)
- [Sindiker](#) (Sistem Informasi Pendidikan dan Dunia Kerja)
- [KNB](#) (Portal Kerjasama Negara Berkembang)
- [Kinerja](#) (Aplikasi Pelaporan Kinerja Dosen Online)
- [SM-3T](#) (Portal Program Sarjana Mendidik di daerah 3T)

Sistem Dikti

Portal Lengkap aplikasi di Ditjen Dikti

DIKELOMPOKKAN

KELEMBAGAAN

- [Lapker](#) (Aplikasi laporan Kinerja berbasis online)
- [Evaluasi](#) (Laman NIDN, Evaluasi Dikti)
- [PDPT](#) (Pangkalan Data Pendidikan Tinggi)
- [Prodi Baru](#) (Laman perpanjangan Prodi Baru)
- [KNB](#) (Portal Kerjasama Negara Berkembang)
- [Streaming](#) (Portal Streaming kegiatan video conference Dikti)

PEMBELAJARAN/AKADEMIK

- E-Learning (Portal Pembelajaran UNESCO bekerjasama dengan Dikti)
- [PJJPGSD](#) (Portal Pendidikan Jarak Jauh PGSD)
- [E-Journal](#) (Mesin Pencari E-Journal yang dilanggankan Dikti)
- [Garuda](#) (Mesin Pencari Karya Tulis/Thesis/Disertasi/Skripsi)

LAIN-LAIN

- [OCW-MIT](#) (Portal OpenCourse Ware MIT)
- [HPEQ](#) (Laman Proyek HPEQ)

perDOSENan

- [Studi](#) (Portal studi lanjut yang ditawarkan oleh Dikti)
- [Serdos](#) (Aplikasi Sertifikasi Dosen Online)
- [Kinerja](#) (Aplikasi Pelaporan Kinerja Dosen Online)
- [PAK](#) (Aplikasi Penilaian Angka Kredit Dosen)
- [IjazahIn](#) (Aplikasi penyetaraan ijazah luar negeri online)
- [Direktori Doktor](#) (Portal daftar Doktor di Indonesia)
- [KSG](#) (Portal Konsorsium Sertifikasi Guru)
- [BPPS](#) (Laman beasiswa BPPS)

KEMAHASISWAAN

- [Izinbelajar](#) (Aplikasi izin belajar bagi mahasiswa asing)
- [Beasiswa](#) (Portal Beasiswa yang ditawarkan Dikti)
- [ONMIPA](#) (Portal Olimpiade Mahasiswa)
- [Sindiker](#) (Sistem Informasi Pendidikan dan Dunia Kerja)
- [Dikti Bidikmisi](#) (Laman Pendaftaran Bidikmisi Online)
- [SM-3T](#) (Portal Program Sarjana Mendidik di daerah 3T)

Sistem Dikti

Bagaimana hubungan EPSBED dg Sistem Dikti

Non SIM UWG

Biodata MHS (PMB),
Nilai dan judul Skripsi,
Penguji, Sar/prasarana,
beasiswa

SIM Akademik UWG

Konversi, KRS, Nilai,
KHS, Keaktifan
Dosen, Mahasiswa

EPSBED

Evaluasi PT

Dosen/Tendik,
Kelembagaan,
Pembelajaran/
MHS, PPM

SISTEM DIKTI / PDPT

**Cermat, Tepat,
Taat Waktu**

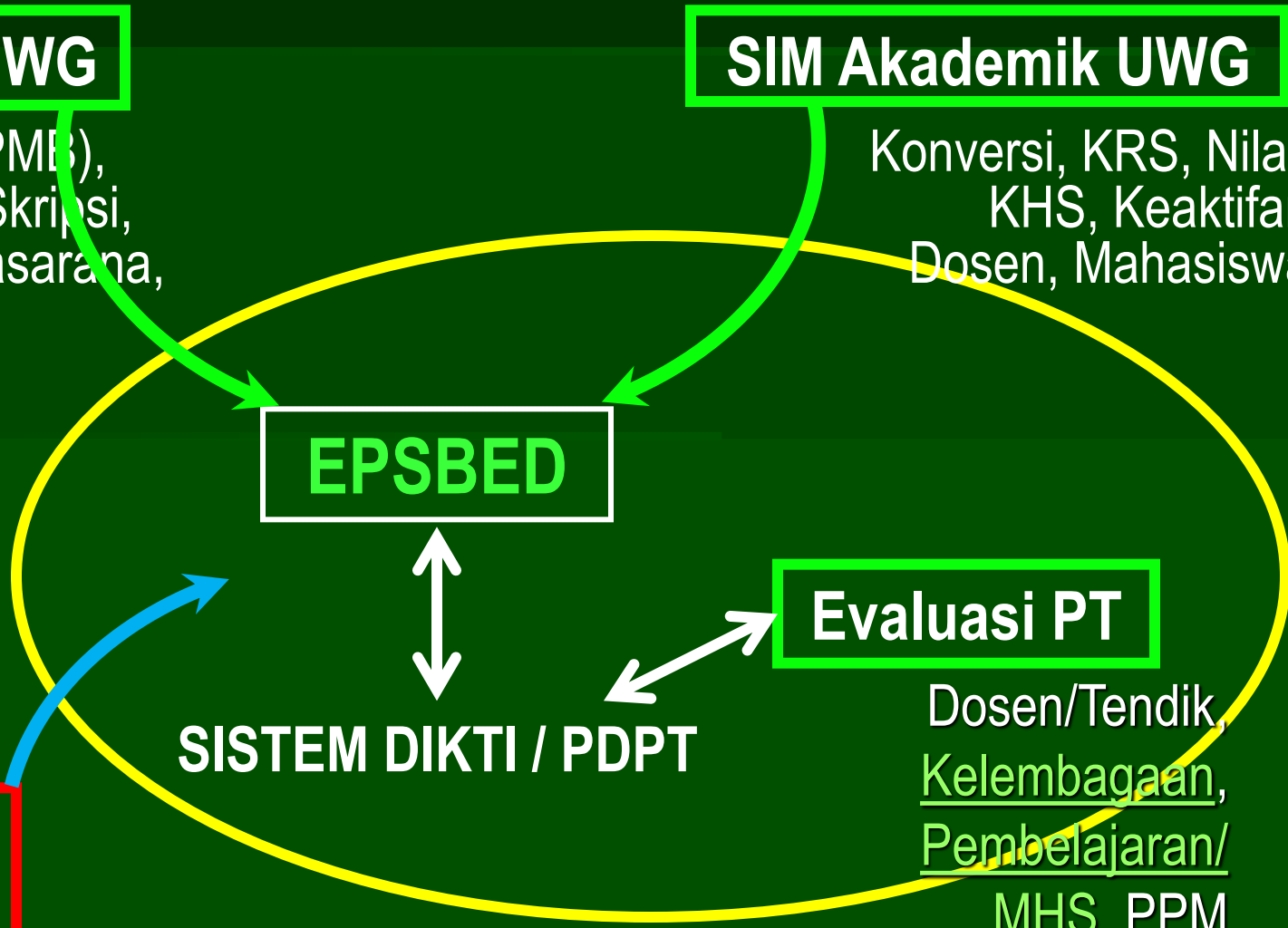

Tampilan EPSBED

Getting Started HP Games Suggested Sites Web Slice Gallery

 **Kementerian Pendidikan Nasional**
Direktorat Jenderal Pendidikan Tinggi

Pengguna: UNIVERSITAS WIDYA GAMA
[Logout] [Ubah Password]

- Beranda
- Data Evaluasi PT
- Kontak
- PT

Profil Perguruan Tinggi

Perguruan Tinggi	Universitas Widya Gama
Tanggal Berdiri	16-03-1985
No SK PT	043001985
Tanggal SK PT	05-10-1985
Alamat	JALAN BOROBUDUR NO. 35
Kota	MALANG
Kode Pos	
Telepon	0341-492282
Faksimili	0341-496919
Email	akademik@widyagama.ac.id
Website	www.widyagama.ac.id



Jumlah Program Studi per Jenjang

Daftar Program Studi

Kode	Nama Program Studi	Jenjang
1 61101	Manajemen	S-2
2 74101	Ilmu Hukum	S-2
3 20201	Teknik Elektro	S-1
4 21201	Teknik Mesin	S-1
5 22201	Teknik Sipil	S-1
6 26201	Teknik Industri	S-1
7 41231	Teknologi Hasil Pertanian	S-1
8 54201	Agribisnis	S-1
9 54211	Agroteknologi	S-1
10 55201	Teknik Informatika	S-1
11 61201	Manajemen	S-1
12 62201	Akuntansi	S-1
13 74201	Ilmu Hukum	S-1
14 61306	Keuangan Dan Perbankan	D-4
15 21403	Mesin Otomotif	D-3
16 61406	Keuangan Dan Perbankan	D-3

Tampilan EPSBED

Most Visited Getting Started HP Games Suggested Sites

Beranda

Data Evaluasi PT

Kontak

Universitas Widya Gama Profil Program Studi

Nama Program Studi	Ilmu Hukum
Tanggal Berdiri	29-05-2001
Status Program Studi	Aktif
Nomor SK Dikti	1116/D/T/K-VII/2010
Tanggal SK Dikti	18-01-2010
Masa Berlaku SK Dikti	31-05-2013
Semester Awal Pelaporan	20021

Jumlah Mahasiswa dan Lulusan	
20021:	87
20022:	80
20031:	94
20032:	89
20041:	80
20042:	124
20051:	154
20052:	56
20061:	184
20062:	26
20071:	51
20072:	76
20081:	27
20082:	107
20091:	64
20092:	119
20101:	190
20102:	178
20111:	5

nsferring data from evaluasi.dikti.go.id...

evaluasi.dikti.go.id/epsbed/lihatps/071030/74101

Most Visited Getting Started HP Games Suggested Sites Web Slice

Jumlah Mahasiswa dan Lulusan	
20062:	26
20071:	51
20072:	76
20081:	27
20082:	107
20091:	64
20092:	119
20101:	190
20102:	178
20111:	5



Jumlah Dosen Tetap/Tidak Tetap [6](#)

Komposisi Dosen

Jumlah Guru Besar	1
Jumlah Dosen S3	5
Jumlah Dosen S2	0
Jumlah Dosen S1	0
Jumlah Dosen D4	0

S2 Hukum UWG

Gelar Lulusan	--
Laman Web	www.widyagama.ac.id
Deskripsi Program Studi	--
Visi	--
Misi	--
Kurikulum	Lihat Kurikulum

Disclaimer: Data pada laman evaluasi.dikti.go.id merupakan kompilasi data Pelaporan Pe



Kementerian Pendidikan Nasional
Direktorat Jenderal Pendidikan Tinggi

g data from evaluasi.dikti.go.id...



Tampilan EPSBED

asi.dikti.go.id/epsbed/daftardos/071030/61101

Getting Started HP Games Suggested Sites Web Slice Gallery

Beranda

Data Evaluasi PT

Kontak

Dosen S2 Manajemen UWG

Data Dosen:

No	No. Dosen	Nama	NIP	Gelar	Pddk Tertinggi	Jabatan Fungsional Akademik	Pengampuan		
							PT Induk	Jenjang	Program Studi
1	0022035003	ABDUL GHONI ABUBAKAR	130889659	M.Si	S-2	LEKTOR	07 1030 Universitas Widya Gama	S-2	61101 Manajemen
2	0726016101	DHARMAYANTI PRI HANDINI		Dra. MM.	S-2	LEKTOR	07 1030 Universitas Widya Gama	S-2	61101 Manajemen
3	0714126401	ENDAH PUSPITOSARIE		Dra. MSi.	S-2	LEKTOR	07 1030 Universitas Widya Gama	S-2	61101 Manajemen
4	0711076901	GUNARIANTO		Dr. SE. MS	S-3	LEKTOR KEPALA	07 1030 Universitas Widya Gama	S-2	61101 Manajemen
5	0703036501	IWAN NUGROHO		Prof. Dr.	S-3	GURU BESAR	07 1030 Universitas Widya Gama	S-2	61101 Manajemen
6	0011115801	MUCLIS H MAS UD	195811111986031003	Drs. MM.	S-2	LEKTOR	07 1030 Universitas Widya Gama	S-2	61101 Manajemen
7	0715053901	MURYATI		Prof. Dr.	S-3	GURU BESAR	07 1030 Universitas Widya Gama	S-2	61101 Manajemen
8	0701064501	MUSTAFA		Drs. MSi.	S-2	LEKTOR	07 1030 Universitas Widya Gama	S-2	61101 Manajemen
9	0019034901	SITI ASIAH	194903191976032001	Dra. MS.	S-2	LEKTOR KEPALA	07 1030 Universitas Widya Gama	S-2	61101 Manajemen
10	0725066202	SODIK		Dr. SE. MS	S-3	LEKTOR KEPALA	07 1030 Universitas Widya Gama	S-2	61101 Manajemen
11	0709086901	WIWIN PURNOMOWATI		Dra. MSi.	S-2	LEKTOR	07 1030 Universitas Widya Gama	S-2	61101 Manajemen
12	0016125601	YEKTI INTYAS RAHAYU	195612161985032001	Dra. MM.	S-2	LEKTOR KEPALA	07 1030 Universitas Widya Gama	S-2	61101 Manajemen

Total terdapat 12 Dosen

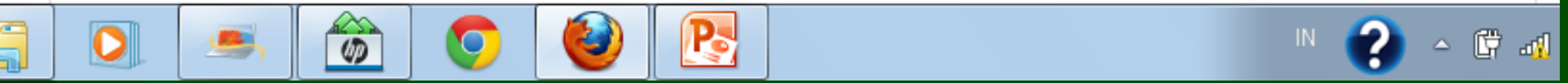

Tampilan EPSBED



Kementerian Pendidikan Nasional
Direktorat Jenderal Pendidikan Tinggi

Beranda

Data Evaluasi PT

Kontak

PT

Data Dosen: FAQIH, ST. MT.

Perguruan Tinggi	Universitas Widya Gama
Pengampu/Penangungjawab pada Program Studi	Teknik Elektro Jenjang: S-1
No. Dosen/NIDN/WUPN	0717047802
Jenis Kelamin	Laki-Laki
Jabatan Fungsional Akademik	LEKTOR
Pendidikan Tertinggi	S-2
Status Ikatan Kerja	DOSEN TETAP
Status Aktivitas	AKTIF MENGAJAR
NIP PNS	
Instansi Induk	Universitas Widya Gama
No. Reg. Sertifikasi Dosen	11107103003822

Riwayat Pendidikan

Nama PT	Kota	Bidang Ilmu	Gelar
Universitas Widya Gama	MALANG -	TEKNIK ELEKTRO	S.T.
Institut Teknologi Sepuluh Nopember	SURABAYA -	TEKNIK ELEKTRO	B

kti.go.id/epsbed/datadosen/0717047802

Getting Started HP Games Suggested Sites Web Slice Gallery

20101	Universitas Widya Gama	FTE321	S-1	0	16	15
20101	Universitas Widya Gama	FTE211	S-1	0	16	13
20101	Universitas Widya Gama	FTE211	S-1	0	16	16
20101	Universitas Widya Gama	FTE103	S-1	0	16	14
20101	Universitas Widya Gama	FTE103	S-1	0	16	12
20101	Universitas Widya Gama	FTE104	S-1	0	16	16
20101	Universitas Widya Gama	FTE104	S-1	0	16	12
20101	Universitas Widya Gama	FTE210	S-1	0	16	16
20101	Universitas Widya Gama	FTE210	S-1	0	16	13
20102	Universitas Widya Gama	TEE440	S-1	0	16	13
20102	Universitas Widya Gama	TEE440	S-1	0	16	12
20102	Universitas Widya Gama	TET439	S-1	0	16	15
20102	Universitas Widya Gama	TET439	S-1	0	16	12
20102	Universitas Widya Gama	TET440	S-1	0	16	13
20102	Universitas Widya Gama	TET440	S-1	0	16	12
20102	Universitas Widya Gama	UNG300	S-1	0	16	12
20102	Universitas Widya Gama	TEE438	S-1	0	16	12
20102	Universitas Widya Gama	TEE438	S-1	0	16	13
20102	Universitas Widya Gama	FTK400	S-1	0	16	12
20102	Universitas Widya Gama	FTK400	S-1	0	16	12
20102	Universitas Widya Gama	FTK300	S-1	0	16	12
20102	Universitas Widya Gama	FTK300	S-1	0	16	12
20102	Universitas Widya Gama	FTE320	S-1	0	16	12
20102	Universitas Widya Gama	FTE320	S-1	0	16	16
20102	Universitas Widya Gama	FTE219	S-1	0	16	12
20102	Universitas Widya Gama	FTE219	S-1	0	16	16
20102	Universitas Widya Gama	UNG300	S-1	0	16	12

Disclaimer: Data pada laman evaluasi. dikti.go.id merupakan kompilasi data Pelaporan Perurus



Data Dosen: SUMINAR SETIATI ACHMADI, Dr.

Perguruan Tinggi	Institut Pertanian Bogor	
Pengampu/Penanggungjawab pada Program Studi	Kimia Jenjang: S-1	
No. Dosen/NIDN/NUEN	0027044802	
Jenis Kelamin	Laki-Laki	
Jabatan Fungsional Akademik	GURU BESAR	
Pendidikan Tertinggi	S-3	
Status Ikatan Kerja	DOSEN TETAP	
Status Aktivitas	AKTIF MENGAJAR	
NIP PNS	194804271974122001	
Instansi Induk	Institut Pertanian Bogor	
No. Reg. Sertifikasi Dosen		

Riwayat Pendidikan

Nama PT	Kota	Bidang Ilmu	Gelar
INSTITUT PERTANIAN BOGOR	INDONESIA -	TEKNOLOGI HASIL HUTAN	Ir
UNIVERSITY OF WISCONSIN	INDONESIA -	TIDAK DIKETAHUI	MSc
INSTITUT PERTANIAN BOGOR	INDONESIA -	KIMIA ORGANIK	Dr

Data Dosen: Hasil Penelusuran

No	No. Dosen	Nama	NIP	Gelar	Pddk Tertinggi	Jabatan Fungsional	Pengampuan		
							PT Induk	Jenjang	Program Studi
51	0207097101	ANWAR	-	S.T.	S-1	LEKTOR	021003 Universitas Sang Bumi Ruwa Jurai	S-1	22201 Teknik Si
52	0215067101	ANWAR		S.Sos	S-1	ASISTEN AHLI	021014 Universitas Tulang Bawang	S-1	63201 Ilmu Administrasi Neg
53	0110078204	ANWAR		S.Sos	S-1	TENAGA PENGAJAR	011021 Universitas Jabal Ghafur	S-1	63201 Ilmu Administrasi Neg
54	0031126537	ANWAR	196512311992031029	Dr. SH. MH	S-3	LEKTOR KEPALA	071030 Universitas Widya Gama	S-2	74101 Ilmu Huku
55	0015036701	ANWAR	132050559	M.Pd	S-2	LEKTOR KEPALA	091006 Universitas Dayanu Ikhsanuddin	S-1	84202 Pendidikan Matematika
56	0831126237	ANWAR		S.Pd	S-1	TENAGA PENGAJAR	083012 STKIP Bima	S-1	87204 Pendidikan Sosiologi
57	9910001363	ANWAR		S.Pi	S-1	TENAGA PENGAJAR	101020 Universitas Karimun	S-1	54243 Budidaya Perairan
58	9904018062	ANWAR		S.Pd	S-1	TENAGA PENGAJAR			
59	9908003739	ANWAR		M.Pd	S-1	TENAGA PENGAJAR			
60	9902001443	ANWAR		M.T.	S-2	LEKTOR	023088 Sekolah Tinggi Ilmu Teknik Trisula	S-1	23201 Arsitektu
61	0100036302	ANWAR		Dr. M.Sc	S-3	LEKTOR	011010 Universitas	S-1	63201 Ilmu

Ketik Anwar



Tampilan EPSBED

Data Dosen: ALI NINA LICHE SENIATI, Prof., Dr.

Perguruan Tinggi	Universitas Indonesia	
Pengampu/Penanggungjawab pada Program Studi	Ilmu Psikologi Jenjang: S-2	
No. Dosen/NIDN/NUFN	0023016702	
Jenis Kelamin	Perempuan	
Jabatan Fungsional Akademik	GURU BESAR	
Pendidikan Tertinggi	S-3	
Status Ikatan Kerja	DOSEN TETAP	
Status A		
NIP PNS		
Instansi		
No. Reg.		

Riwayat

Nama PT
UNIVERSIT
UNIVERSIT
UNIVERSIT



Data Mahasiswa: 071030 Universitas Widya Gama

No	NIM	Nama
1	051020237	HUDALI MUKTI
2	071420350	SAM UN MAKMUR
3	091720384	FINA SITI MUSAADAH
4	091720385	ABDUL MU IN
5	091720386	ILHAM
6	091720387	HELM
7	091720388	MULYANTO
8	091720389	YUKI AIDAN NARITI
9	091720390	MUNIR HAMID
10	091820391	ANDRY LAUDA
11	091820392	FERIKA NURFRANSISKA
12	091820393	M SYUKRILLAH
13	091920394	ASMU I
14	091920395	BUDHI PURWANTO
15	091920396	R AJI SURYO
16	091920397	YAMTO SUSEWNO

Mahasiswa
S2 Hukum UWG

Tampilan EPSBED

(1) Nomor	(2) N.I.D.N	(3) N A M A	(4) TPT LAHIR	(5) TGL LAHIR	(6) TGL AWAL MENJADI DOSEN	(7) KODE BIDANG ILMU	(8) NIP (Jika PNS)	(9) NOMOR KTP/NIK	(10) EMAIL
1	0310105504	A A AYU AGUNG KUSUMAWARDHANI	DENPASAR	19551010	20090101	999	140120803	20060310105504	
2	0028014601	A BOEDISANTOSO RANAKUSUMA	MAGELANG	19460128	19710401	623	194601281971041001	200628061946	
3	0014064307	A DINAJANI SH MAHDI	JAKARTA	19430614		999		20060014064307	
121	0325107805	AIRIN YUSTIKARINI SALEH	JAKARTA	19781025	20080301	391	0808050298	20060325107805	airin.yustikarini@ui.ac.id
122	0006105703	AKHIAR SALMI	PADANG	19571006	19850301	623	195710061985031002	20060006105703	akhiar@ui.ac.id
123	0301037501	AKHMAD BUDI CAHYONO	JAKARTA	19750301	20060101	596	197503102009121002	100319752006	abc75@ui.ac.id
124	0025067002	AKHMAD HERMAN YUWONO	JAKARTA	19700625	19951201	445	197006251995121001	20060025067002	ahyuwono@metal.ui.ac.id
125	0020017301	AKHMAD HIDAYATNO	PEMALANG	19730120	19970201	435	197301201997021001	20060020017301	akhmad@eng.ui.ac.id
126	0030116306	AKHMAD SYAKHROZA	BENGKULU	19631130	19900301	623	196311301990031001	20060030116306	akhmad.syakhrozse@ui.ac.id
127	0015088004	AKHMADU	CIREBON	19800815	20110324	305	198008152010121003	3173014608800011	
128	0027075504	AKMAL TAHER	JAKARTA	19550727	20011201		140105247	20060027075504	akmal.taher@ui.ac.id
129	0013127501	AL HAJI AKBAR BACHTIAR	JAKARTA	19751213	19980201	121	197512131998021001	200613121975	alhaji@ui.ac.id
130	0314036202	AL RASYID	SAMUDA	19620314		999	140254971	20060314036202	
131	0018035606	ALAN MARINO	PADANG	19560318	19850301	421	195603181985031002	20060018035606	alanmarino@eng.ui.ac.id
132	0025085104	ALAN ROLAND TUMBELAKA	JAKARTA	19510825	19830301		195108251977051001	200625081951	alan.roland@ui.ac.id, alanrt@
133	0308025007	ALBERT MARAMIS	JAKARTA	19500208		999	140187812	20060308025007	
134	0002066006	ALBERT PATRICK J RORING	JAKARTA	19600602	19880301		196006021988031003	20060002066006	albert.proring@ui.ac.id
135	0024106206	ALBERTUS PURWAKA	BANTUL	19621024		999	060603016	131844136	
136	0018097206	ALHADI BUSTAMAN	PANAMPUNG	19720918	19970201	121	197209181997021001	200618091972	alhadi@ui.edu
137	0309088104	ALI ABDULLAH WIBISONO	PONTIANAK	19810809	20080901	593	0908050361	20060309088104	ali.wibisono@ui.edu
138	0307117506	ALI AKBAR	JAKARTA	19751107	20070901	615	0707050197	20060027117504	ali.akbar@ui.ac.id
139	0310055103	ALI BAZIAD	LHOKSEUMAWE	19510510		999	140148861	20060310055103	
140	0023016702	ALI NINA LICHE SENIATI	JAKARTA	19670123	19920301		196701231992032001	20060023016702	liche@ui.ac.id
141	0012035002	ALI NOERDIN	TANJUNGPANG	19500312	19800301		195003121980031002	20060012035002	ali.nurdin@ui.ac.id

Data Dosen UI





Beranda

Data Evaluasi PT

Kontak

PT

Umum

Dosen dan Tenaga Kependidikan

Kelembagaan

Pembelajaran dan Mahasiswa

Penelitian dan Pengabdian Masyarakat

PDPT

NIDN dan NUPN

- Pengajuan NIDN
Pengajuan dapat dilakukan setiap saat, sedangkan pemrosesan NIDN dilakukan pada bulan Januari, Februari, Agustus, dan September untuk KEMDIKBUD, dan sepanjang tahun untuk selain KEMDIKBUD
- Melihat Status Pengajuan NIDN
- Pengajuan NUPN
Nomor Unut Pengajar Nasional (NUPN) adalah nomor identifikasi nasional untuk Dosen Yutior (Pendidikan Masih S1 dan Tidak Memiliki Jenjang Kepegkabatan) serta Dosen Tidak Tetap
- Melihat Status Pengajuan NUPN
- Pengajuan Perpindahan dari NUPN ke NIDN
- Melihat Status Pengajuan Perpindahan NUPN

Data Dosen

- Pengajuan Tambahan Riwayat Pendidikan Dosen
- Melihat Status Pengajuan Tambahan Riwayat Pendidikan Dosen
- Untuk Sementara Pengajuan Perpindahan Homebase Dosen Antar PT di-non-aktifkan, menunggu SOP yang baru tentang tata cara Perpindahan Dosen
- Melihat Status Pengajuan Perpindahan Homebase Dosen Antar PT
- Pengajuan Perpindahan Homebase Dosen (Intra PT)
- Melihat Status Pengajuan Perpindahan Homebase Dosen
- Perawatan Data Master Dosen (Perubahan Data Dosen)
- Melihat Status Pengajuan Perubahan Data Dosen

Sertifikasi Dosen

- Data Serdos D1

Tenaga Kependidikan

Tenaga Kependidikan adalah data staf bukan pengajar. Pendataan Tenaga Kependidikan dilakukan dalam rangka pembinaan oleh DIKTI, sebagaimana program pembinaan yang telah dilakukan pada Tenaga Pendidik. Petunjuk untuk pendataan ini akan diberitahukan nanti. Meskipun demikian, perguruan tinggi sudah dapat memasukkan (entri) data kependidikan yang ada melalui fasilitas yang disediakan.

- - Entri Data Tenaga Kependidikan
- - Daftar Tenaga Kependidikan
- - Mencetak Formulir Verifikasi Data Tenaga Kependidikan

Evaluasi PT

Long Journey x sistem portal dikti - Googl... x Data Evaluasi Program Stu... x 1 - Sistem Sertifikasi Pendi... x

evaluasi.dikti.go.id/pt

Visited Getting Started HP Games Suggested Sites Web Slice Gallery

 **Kementerian Pendidikan Nasional**
Direktorat Jenderal Pendidikan Tinggi

Pengguna: UNIVERSITAS WIDYA GAMA
[Logout] [Ubah Password]

Beranda **Data Evaluasi PT** **Kontak** **PT**

Umum Dosen dan Tenaga Kependidikan **Kelembagaan** Pembelajaran dan Mahasiswa Penelitian dan Pengabdian Masyarakat

PDPT

Yayasan dan PT

- Mengupdate data Profil Yayasan
- Mengupdate data Profil Perguruan Tinggi
- Mengupload Foto untuk Profil Perguruan Tinggi (sd 3 foto terakhir akan tampil)

Program Studi

- Pengajuan Registrasi Data Prodi Baru
- Melihat Status Pengajuan Registrasi Data Prodi Baru
- Status Program Studi
- Mengupdate data Profil Program Studi

Perijinan

- Pengajuan Perpanjangan Ijin Program Studi
- Melihat Status Pengajuan Perpanjangan Ijin Program Studi

Disclaimer: Data pada laman evaluasi.dikti.go.id merupakan kompilasi data Pelaporan Perguruan Tinggi. Masing-masing Perguruan Tinggi terkait bertanggung jawab akan keabsahan data yang dilaporkan.

Kementerian Pendidikan Nasional

Taskbar: File Explorer, Media Center, HP, Chrome, Firefox, PowerPoint, IN, ?

Evaluasi PT

Long Journey x sistem portal dikti - Googl... x Data Evaluasi Program Stu... x 1 - Sistem Sertifikasi Pendi... x

evaluasi.dikti.go.id/pt

Getting Started HP Games Suggested Sites Web Slice Gallery

 **Kementerian Pendidikan Nasional**
Direktorat Jenderal Pendidikan Tinggi

Pengguna: UNIVERSITAS WIDYA GAMA
[Logout] [Ubah Password]

Beranda **Data Evaluasi PT** **Kontak** **PT**

Umum **Dosen dan Tenaga Kependidikan** **Kelembagaan** **Pembelajaran dan Mahasiswa** Penelitian dan Pengabdian Masyarakat

PDPT

Mahasiswa dan Lulusan

- Perawatan Data Master Mahasiswa
- Memperbaiki Status Mahasiswa Aktif/Cuti
- Daftar Lulusan

Disclaimer: Data pada laman evaluasi.dikti.go.id merupakan kompilasi data Pelaporan Perguruan Tinggi. Masing-masing Perguruan Tinggi terkait bertanggung jawab akan keabsahan data yang dilaporkan.

 **Kementerian Pendidikan Nasional**
Direktorat Jenderal Pendidikan Tinggi

Evaluasi PT

The screenshot shows a web browser window with several tabs open. The active tab is titled 'Data Evaluasi Program Stu...'. The address bar shows the URL 'asi.dikti.go.id/pt'. The page header includes the logo of the Indonesian Ministry of Education and the text 'Kementerian Pendidikan Nasional' and 'Direktorat Jenderal Pendidikan Tinggi'. A user login area shows 'Pengguna: UNIVERSITAS WIDYA GAMA' with links for '[Logout]' and '[Ubah Password]'. A navigation menu contains 'Beranda', 'Data Evaluasi PT', 'Kontak', and 'PT'. Below this, a secondary menu has 'Informasi Umum', 'Dosen dan Tenaga Kependidikan', 'Kelembagaan', 'Pembelajaran dan Mahasiswa', and 'Penelitian dan Pengabdian Masyarakat'. The 'Penelitian dan Pengabdian Masyarakat' menu item is highlighted. A large blue bar contains the text 'Publikasi dan Riset'. A disclaimer at the bottom states: 'Perhatian: Data pada laman evaluasi.dikti.go.id merupakan kompilasi data Pelaporan Perguruan Tinggi. Masing-masing Perguruan Tinggi terkait bertanggung jawab akan keakuratan data yang dilaporkan.' The footer includes the logo and name of the 'Direktorat Jenderal Pendidikan Tinggi'.

Long Journey x sistem portal dikti - Googl... x Data Evaluasi Program Stu... x 1 - Sistem Sertifikasi Pendi... x +

asi.dikti.go.id/pt

Getting Started HP Games Suggested Sites Web Slice Gallery

Kementerian Pendidikan Nasional
Direktorat Jenderal Pendidikan Tinggi

Pengguna: UNIVERSITAS WIDYA GAMA
[Logout] [Ubah Password]

Beranda Data Evaluasi PT Kontak PT

Informasi Umum Dosen dan Tenaga Kependidikan Kelembagaan Pembelajaran dan Mahasiswa Penelitian dan Pengabdian Masyarakat

PT

Publikasi dan Riset

Perhatian: Data pada laman evaluasi.dikti.go.id merupakan kompilasi data Pelaporan Perguruan Tinggi. Masing-masing Perguruan Tinggi terkait bertanggung jawab akan keakuratan data yang dilaporkan.

Kementerian Pendidikan Nasional
Direktorat Jenderal Pendidikan Tinggi

Hubungan teknis dan manajemen

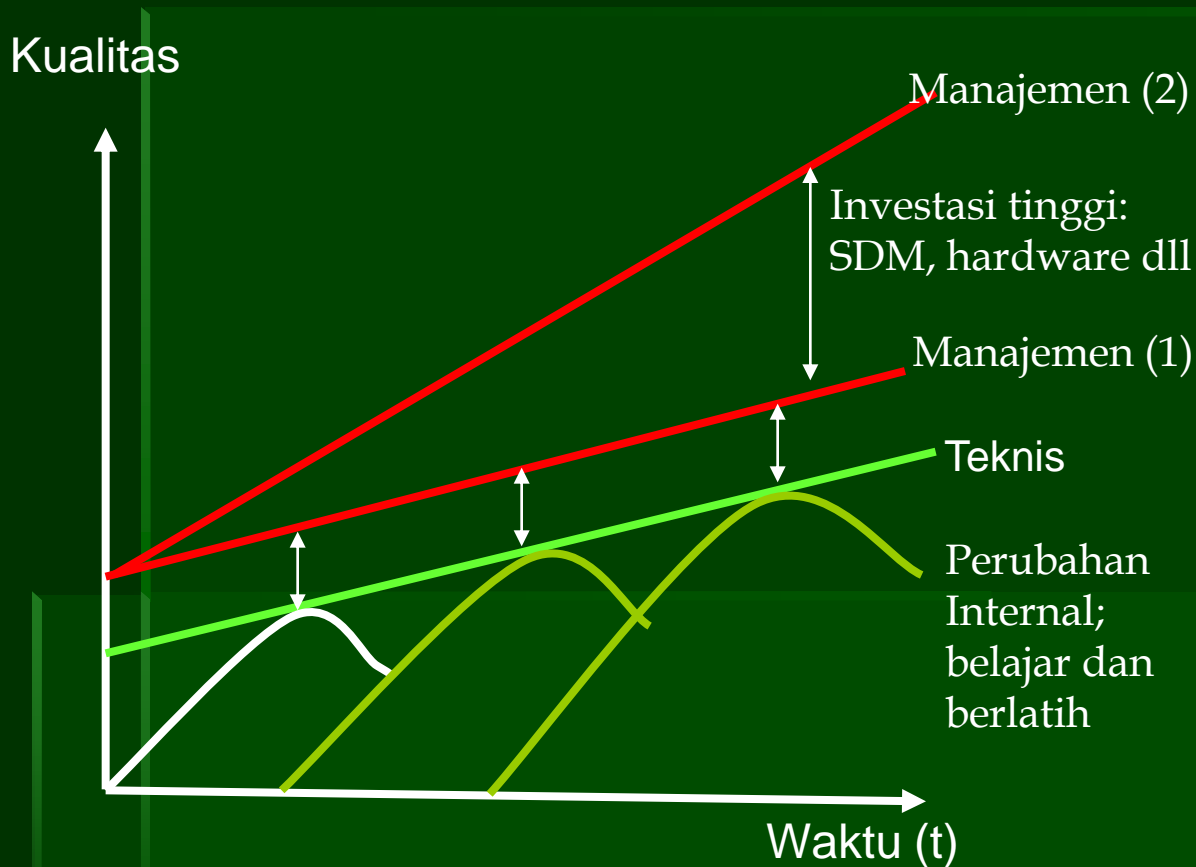

Manajemen (2), peningkatan kualitas secara cepat, didukung sumberdaya optimal, unlimited (PTN atau PT kaya)

Manajemen (1) berjalan di atas penguasaan teknis yang bertahap naik. Ada proses pembelajaran secara internal, menuju peningkatan kualitas (keadaan di UWG)

Manajemen PT yang baik, yangmenguasai **EPSBED** dan **Sistem DIKTI** Secara filosofi, konsep, dan **teknis**

Untuk...

- *administrasi akademik*
- *memandu manajemen*
- *pengembangan akademik*



Terlalu berat mengandalkan satu orang



Bersama kita bisa,
Bekerja sama

Bagaimana Menguasai EPSBED

- mau belajar, bersungguh-sungguh
- menguasai aplikasi software
- berkomunikasi, sharing info dan pengalaman
- perubahan manajemen struktur, **desentralisasi akademik**

Apa itu Desentralisasi Akademik?

- Pelimpahan wewenang (+tanggung jawab) administrasi akademik, mencakup personil, instrumen SIM Akademik dan EPSBED, dan pelaksanaan akademik kepada Fakultas dan Jurusan, berdasarkan peraturan yang berlaku
- Desentralisasi administratif secara teknis dilaksanakan oleh operator Fakultas. Desentralisasi akademik dilaksanakan oleh Dekan dan Kajur
- Yang tidak di-desentralisasi adalah yang masih menjadi wewenang Universitas, yakni kebijakan sistem akademik, hubungan akademik ke luar, ijazah, transkrip, implikasi hardware dan keuangan, sebagaimana peraturan berlaku
- Desentralisasi akademik tidak disalahgunakan untuk kepentingan tertentu, menguntungkan diri sendiri; pemalsuan nilai, moral hazard, dan kecurangan lain

Apa yang di desentralisasi?

SIM Akademik

KRS, Absensi, UTS,
UAS, KHS (oleh
operator Fak)

NonSIM Akademik

Biodata MHS (PMB),
Nilai dan judul Skripsi,
Penguji (oleh BAA)

EPSBED

Validasi, Perbaikan data
(oleh BAA)

Sebelum desentralisasi

Apa yang di desentralisasi?

SIM Akademik

KRS, Absensi, UTS,
UAS, KHS (oleh
operator Fak)

NonSIM Akademik

Biodata MHS (PMB),
Nilai dan judul Skripsi,
Penguji (oleh operator
Fak)

EPSBED

Validasi, Perbaikan data
(oleh Kajur/Dekan)

Sesudah desentralisasi

Saran Perubahan/pembentukan Struktur *menuju* Desentralisasi ke Fakultas

1. Penguatan fungsi-2 Fakultas dan Jurusan
2. Penguasaan SIM Akademik dan EPSBED di Program Studi dan Fakultas, dibantu staf operator Fakultas
3. Penyerahan tanggungjawab SIM Akademik dan EPSBED ke Fakultas
4. Penyerahan tanggungjawab substansi dan validasi data EPSBED ke ketua Program Studi



Membangun Struktur Manajemen UWG *sesuai* Sistem Dikti

*Bagian 3: menuju ke kelembagaan
pengembangan*

Iwan Nugroho

Universitas Widyagama Malang, 2012

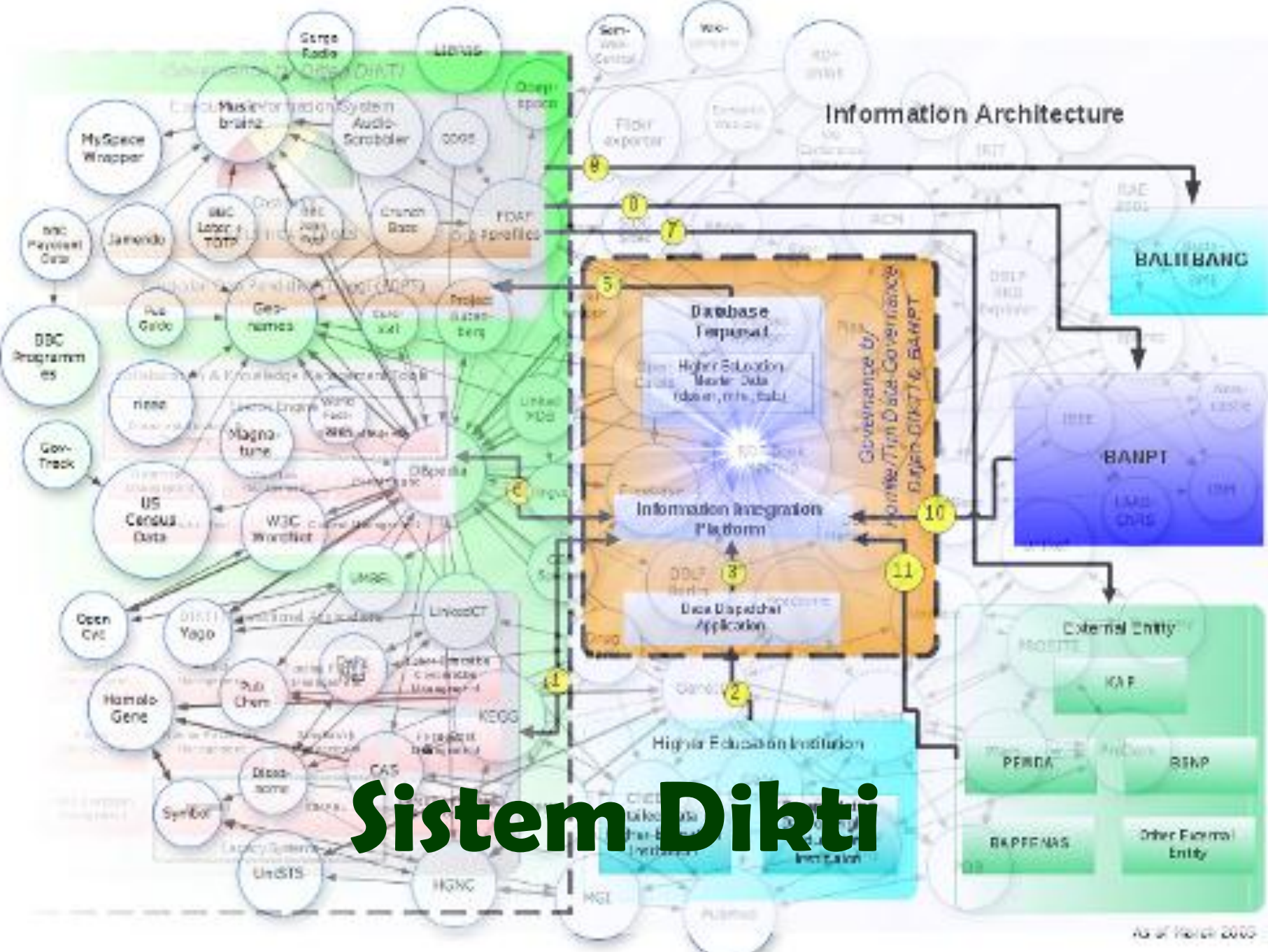

Portal Lengkap aplikasi di Ditjen Dikti

- E-Learning (Portal Pembelajaran UNESCO bekerjasama dengan Dikti)
- Lapker (Aplikasi laporan Kinerja berbasis online)
- Studi (Portal studi lanjut yang ditawarkan oleh Dikti)
- E-Journal (Mesin Pencari E-Journal yang dilanggankan Dikti)
- Evaluasi (Laman NIDN, Evaluasi Dikti)
- PDPT (Pangkalan Data Pendidikan Tinggi)
- HPEQ (Laman Proyek HPEQ)
- Prodibaru (Laman perpanjangan Prodi Baru)
- Streaming (Portal Streaming kegiatan video conference Dikti)
- Garuda (Mesin Pencari Karya Tulis/Thesis/Disertasi/Skripsi)
- Direktori Doktor (Portal daftar Doktor di Indonesia)
- Daftar Bidikmisi (Laman Pendaftaran Bidikmisi Online)
- BPPS (Laman beasiswa BPPS)
- ONMIPA (Portal Olimpiade Mahasiswa)
- KSG (Portal Konsorsium Sertifikasi Guru)
- IjazahIn (Aplikasi penyetaraan ijazah luar negeri online)
- Beasiswa (Portal Beasiswa yang ditawarkan Dikti)
- PJJPGSD (Portal Pendidikan Jarak Jauh PGSD)
- Serdos (Aplikasi Sertifikasi Dosen Online)
- Izinbelajar (Aplikasi izin belajar bagi mahasiswa asing)
- PAK (Aplikasi Penilaian Angka Kredit Dosen)
- OCW-MIT (Portal Opencourse Ware MIT)
- Sindiker (Sistem Informasi Pendidikan dan Dunia Kerja)
- KNB (Portal Kerjasama Negara Berkembang)
- Kinerja (Aplikasi Pelaporan Kinerja Dosen Online)
- SM-3T (Portal Program Sarjana Mendidik di daerah 3T)

Sistem Dikti

Portal Lengkap aplikasi di Ditjen Dikti

DIKELOMPOKKAN

KELEMBAGAAN

- [Lapker](#) (Aplikasi laporan Kinerja berbasis online)
- [Evaluasi](#) (Laman NIDN, Evaluasi Dikti)
- [PDPT](#) (Pangkalan Data Pendidikan Tinggi)
- [Prodibaru](#) (Laman perpanjangan Prodi Baru)
- [KNB](#) (Portal Kerjasama Negara Berkembang)
- [Streaming](#) (Portal Streaming kegiatan video conference Dikti)

PEMBELAJARAN/AKADEMIK

- E-Learning (Portal Pembelajaran UNESCO bekerjasama dengan Dikti)
- [PJJPGSD](#) (Portal Pendidikan Jarak Jauh PGSD)
- [E-Journal](#) (Mesin Pencari E-Journal yang dilanggankan Dikti)
- [Garuda](#) (Mesin Pencari Karya Tulis/Thesis/Disertasi/Skripsi)

LAIN-LAIN

- [OCW-MIT](#) (Portal OpenCourse Ware MIT)
- [HPEQ](#) (Laman Proyek HPEQ)

perDOSENan

- [Studi](#) (Portal studi lanjut yang ditawarkan oleh Dikti)
- [Serdos](#) (Aplikasi Sertifikasi Dosen Online)
- [Kinerja](#) (Aplikasi Pelaporan Kinerja Dosen Online)
- [PAK](#) (Aplikasi Penilaian Angka Kredit Dosen)
- [IjazahIn](#) (Aplikasi penyetaraan ijazah luar negeri online)
- [Direktori Doktor](#) (Portal daftar Doktor di Indonesia)
- [KSG](#) (Portal Konsorsium Sertifikasi Guru)
- [BPPS](#) (Laman beasiswa BPPS)

KEMAHASISWAAN

- [Izinbelajar](#) (Aplikasi izin belajar bagi mahasiswa asing)
- [Beasiswa](#) (Portal Beasiswa yang ditawarkan Dikti)
- [ONMIPA](#) (Portal Olimpiade Mahasiswa)
- [Sindiker](#) (Sistem Informasi Pendidikan dan Dunia Kerja)
- [Dikti Bidikmisi](#) (Laman Pendaftaran Bidikmisi Online)
- [SM-3T](#) (Portal Program Sarjana Mendidik di daerah 3T)

Sistem Dikti

Sistem Dikti dalam Manajemen UWG

KELEMBAGAAN

	Saat ini	Seharusnya
▪ <u>Lapker</u> (Aplikasi laporan Kinerja berbasis online)	--	--
▪ <u>Evaluasi</u> (Laman NIDN, Evaluasi Dikti)	BAA	--
▪ <u>PDPT</u> (Pangkalan Data Pendidikan Tinggi)	BAA	--
▪ <u>Prodibaru</u> (Laman perpanjangan Prodi Baru)	--	--
▪ <u>KNB</u> (Portal Kerjasama Negara Berkembang)	--	--
▪ <u>Streaming</u> (Portal Streaming kegiatan video conference Dikti)	--	--

PEMBELAJARAN/AKADEMIK

• E-Learning (Portal Pembelajaran UNESCO bekerjasama dengan Dikti)	--	--
▪ <u>PJJPGSD</u> (Portal Pendidikan Jarak Jauh PGSD)	--	--
▪ <u>E-Journal</u> (Mesin Pencari E-Journal yang dilanggankan Dikti)	LPPM/Fak	--
▪ <u>Garuda</u> (Mesin Pencari Karya Tulis/Thesis/Disertasi/Skripsi)	--	--

LAIN-LAIN

▪ <u>OCW-MIT</u> (Portal Opencourse Ware MIT)	--	--
▪ <u>HPEQ</u> (Laman Proyek HPEQ)	--	--

Sistem Dikti dalam Manajemen UWG

perDOSENan

	Saat ini	Seharusnya
▪ <u>Studi</u> (Portal studi lanjut yang ditawarkan oleh Dikti)	--	--
▪ <u>Serdos</u> (Aplikasi Sertifikasi Dosen Online)	Dosen	--
▪ <u>Kinerja</u> (Aplikasi Pelaporan Kinerja Dosen Online)	Dosen	--
▪ <u>PAK</u> (Aplikasi Penilaian Angka Kredit Dosen)	Dosen	--
▪ <u>IjazahIn</u> (Aplikasi penyetaraan ijazah luar negeri online)	Dosen	--
▪ <u>Direktori Doktor</u> (Portal daftar Doktor di Indonesia)	Dosen	--
▪ <u>KSG</u> (Portal Konsorsium Sertifikasi Guru)	--	--
▪ <u>BPPS</u> (Laman beasiswa BPPS)	Dosen	--

KEMAHASISWAAN

▪ <u>Izinbelajar</u> (Aplikasi izin belajar bagi mahasiswa asing)	--	--
▪ <u>Beasiswa</u> (Portal Beasiswa yang ditawarkan Dikti)	BAA	--
▪ <u>ONMIPA</u> (Portal Olimpiade Mahasiswa)	--	--
▪ <u>Sindiker</u> (Sistem Informasi Pendidikan dan Dunia Kerja)	--	--
▪ <u>Daftar Bidikmisi</u> (Laman Pendaftaran Bidikmisi Online)	--	--
▪ <u>SM-3T</u> (Portal Program Sarjana Mendidik di daerah 3T)	--	--
▪ Program Kreativitas Mahasiswa	Zulkarnaen	--

Sistem Dikti dalam Manajemen UWG

- Kelembagaan: belum ada, dibantu BAA
- Pembelajaran: belum ada
- Per dosenan: baik
- Kemahasiswaan: belum ada, dibantu BAA dan Zulkarnaen

Catatan:

- Sistem Dikti mementingkan pengembangan akademik, tidak terbatas administratif, penguasaan **berbasis TI**
- Sistem Dikti perlu diadopsi (secara fleksibel) dalam struktur UWG
- Saran untuk membentuk struktur pengembangan (i) kelembagaan, (2) pembelajaran dan (3) kemahasiswaan

Saran Perubahan/Pembentukan Struktur

1. Pengembangan kelembagaan: tidak perlu, sudah melekat dengan fungsi-2 Univ, Fak dan jurusan
2. Pengembangan dosen: melekat dengan fungsi dosen
3. Pengembangan mutu dan pembelajaran: meliputi fungsi bagian akademik, penjaminan mutu, monev, serdos, KD, ajreditasi, hibah institusi, MKU
4. Pengembangan kemahasiswaan: meliputi fungsi bagian kemahasiswaan, PKM, tracer study, pusat karir, kewirausahaan, kompetensi, kantor internasional
5. Pengembangan Teknologi Informasi, meliputi fungsi puskom, pemeliharaan software/hardware dan SIM



UNIVERSITAS WIDYAGAMA MALANG

go. . Research & Entrepreneurship University

Terimakasih

www.iwanuwg.wordpress.com

iwanuwg@widyagama.ac.id